Nome : _____ Data : _____

PAPILUMO / Classe seconda (7–8 anni) • Soluzioni

Contare indietro per 5 e per 10

Completa i 6 percorsi all'indietro (−10 e poi −5), poi scrivi il numero subito prima sui 4 indicatori del razzo.

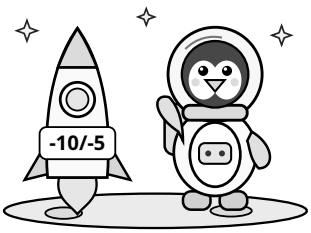

Polo il pinguino astronauta avvia il conto alla rovescia del suo razzo! Aiutalo a scendere di 10 in 10 e di 5 in 5 fino al lancio.

Esempio di conto alla rovescia (−10)

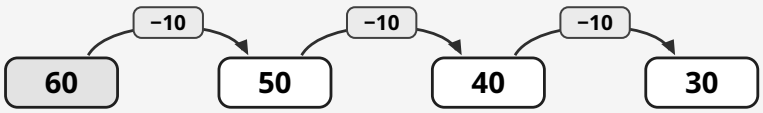

Indietro per 10: la decina scende di 1 mentre la cifra delle unità resta uguale.

1. Contare indietro per 10 (−10): completa le 9 caselle vuote

A	−10	100	90	80	70	60	50	40
B	−10	85	75	65	55	45	35	25
C	−10	92	82	72	62	52	42	32

2. Contare indietro per 5 (−5): completa le 10 caselle vuote

D	−5	50	45	40	35	30	25	20
E	−5	75	70	65	60	55	50	45
F	−5	100	95	90	85	80	75	70

3. Indicatori del razzo: scrivi il numero subito prima (−5 o −10)

1 −10

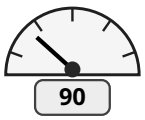

Subito prima di 90 (−10)

80

2 −5



Subito prima di 40 (−5)

35

3 −10



Subito prima di 74 (−10)

64

4 −5

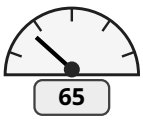

Subito prima di 65 (−5)

60

Trucco di Polo: con −10 cala di 1 solo la decina (92 -> 82). Con −5 le unità si alternano tra 5 e 0 (50 -> 45 -> 40).